ACCU-CHEK® Insight Flex

Accu-Chek® Insight Flex -kanyylin asettaminen

Accu-Chek Insight Flex -infuusiosetti on tarkoitettu käytettäväksi insuliinin subkutaani-infuusioon yhdessä Accu-Chek Insight -insuliinipumpun kanssa.

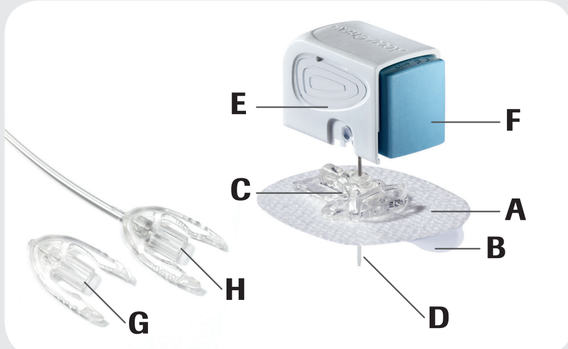

A Kiinnityslaastari
B Suojafolio
C Liitoslevy
D Ohjaava neula
E Kanyylikasetti
F Painike
G Liitoslevyn suoja
H Letku

Pese kädet huolellisesti ennen infuusiosetin ottamista pakkauksesta. Valitse ja desinfioi pistoskohta lääkärin tai hoitajan antamien ohjeiden mukaisesti.

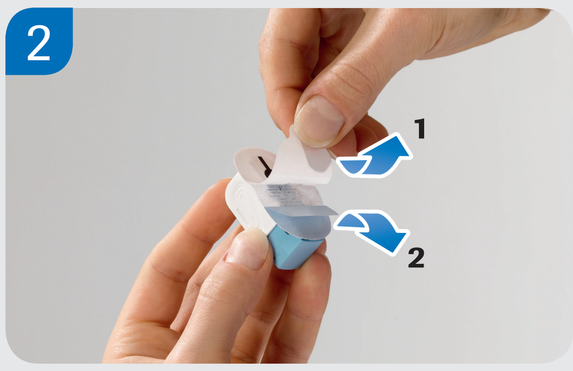

Irrota kiinnityslaastarin suojafolion molemmat osat.

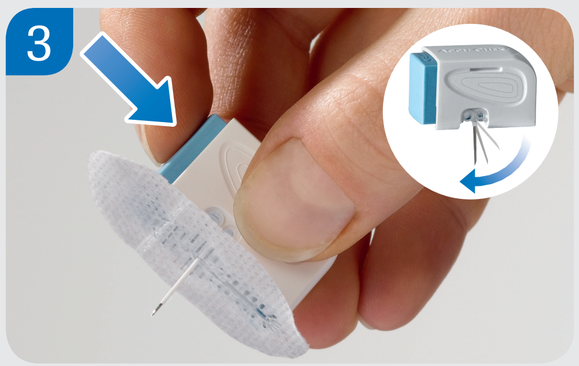

Paina painike vasteeseen saakka. Pehmeä kanyyli, jossa on ohjaava neula tulee ulos.

Aseta infuusiosetti 90°:n kulmassa. Valitse pistoskohta niin, ettei se ole vyötärön, luun, arpikudoksen, navan tai tuoreen pistoskohdan kohdalla.

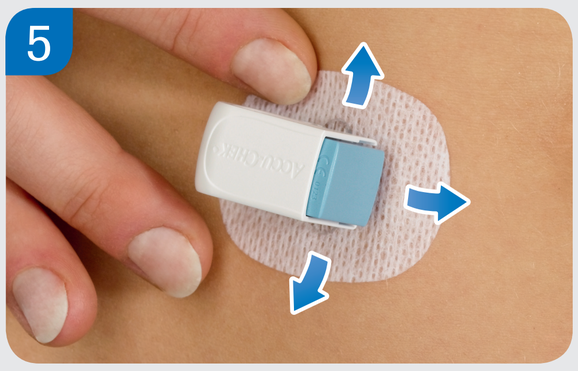

Paina kiinnityslaastari huolellisesti pistoskohtaan ja varmista, että se on kiinnittynyt kunnolla ihoon.

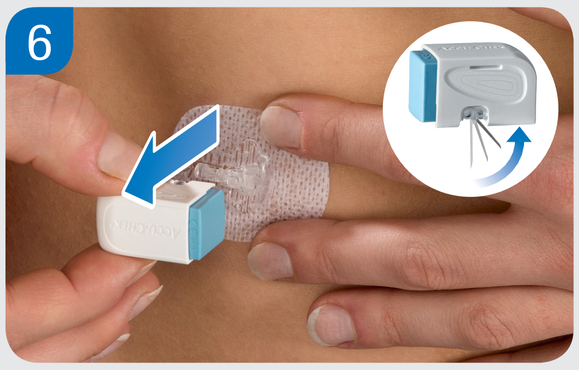

Poista kanyylikasetti ja ohjaava neula jättäen kiinnityslaastari ja liitoslevy paikoilleen iholle. Ohjaava neula napsahtaa **automaattisesti** takaisin kanyylikasettiin.

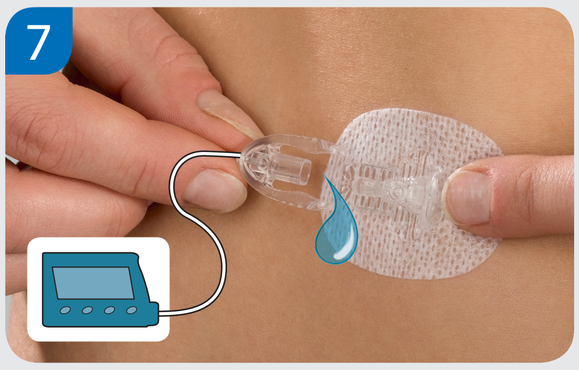

Kiinnitä letku insuliinipumppuun ja täytä letku insuliinipumpun käyttöohjeiden mukaisesti. Varmista, ettei letkussa tai ampullissa ole ilmakuplia.

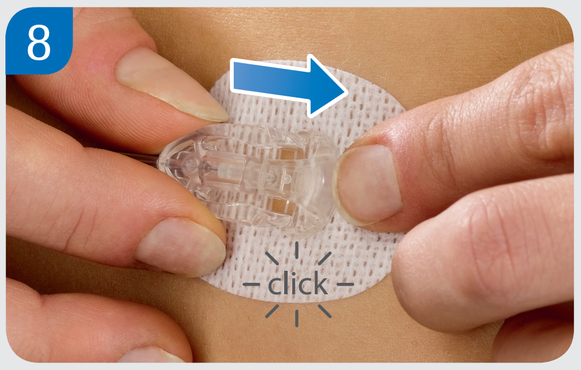

Liitä täytetty letku liitoslevyyn. Ennen kuin jatkat insuliinipumppuhoitoa, täytä kanyyli 0,7 yksikön insuliiniannoksella.

Pehmeä kanyyli	Pituus:	6 mm	8 mm	10 mm
	Täyttömäärä:	0,7 yksikköä*	0,7 yksikköä*	0,7 yksikköä*
Letku	Pituus:	40 cm	70 cm	100 cm
	Täyttömäärä (noin):	9 yksikköä*	13 yksikköä*	17 yksikköä*

*U 100 insuliini

Yksityiskohtaiset tiedot ja turvallisuusohjeet löydät tuotteen mukana olevasta käyttöohjeesta.

Koe mahdollisuutesi.

ACCU-CHEK ja ACCU-CHEK INSIGHT ovat Rochen rekisteröityjä tuotemerkkejä
© 2012 Roche Diagnostics

www.accu-chek.fi
Roche Diagnostics Oy

A-C INSIGHT FLEX _02_2020

ACCU-CHEK®