Yhdistä se nyt, ja aktivoi mySugr Pro käyttöösi automaattisesti ja ilmaiseksi.

mySugr Pro -ominaisuudet/moduuli

- **Haku** – löydät nopeasti kaikki tiedot ja merkinnät
- **Kuvat** – ota kuvia aterioistasi
- **PDF-raportit** – saat täydellisen yleiskuvan tiedoistasi
- **Verensokerin mittausmuistutukset** – muistutukset verensokerin mittauksesta ajallaan
- **Basaalin annosnopeus pumpun käyttäjille** – näkyy myös kaaviossa

Lataa nyt mySugr-sovellus!

Download on the App Store

GET IT ON Google Play

Haluaisitko lisätietoa?
Accu-Chek-asiakaspalvelun työntekijät ovat täällä sinua varten!
Ilmainen numero 0800 92066 (ma–pe 09:00–18:00).

ACCU-CHEK® ovat Rochen tavaramerkkejä. Bluetooth®-sanamerkki ja logot ovat Bluetooth SIG, Inc.:n rekisteröityjä tavaramerkkejä, ja Roche käyttää niitä lisenssillä. Kaikki muut tuotenimet ja tavaramerkit ovat omistajiensa omaisuutta.
© 2018 Roche Diabetes Care. Kaikki oikeudet pidätetään.

www.accu-chek.fi

XXXXXXXXXX @ 0217

Roche

ACCU-CHEK®

Roche

Accu-Chek® Guide

Verensokerimittari, joka sopii saumattomasti yhteen mySugrin kanssa.

Helpota diabeteksen hallintaa yhdistämällä mittarisi mySugr-sovellukseen!

ACCU-CHEK®

mySugr-sovellus

mySugr on luotettavasti käytettävissäsi milloin ja missä vain, auttaa jokapäiväisessä elämässä ja vähentää diabeteksen aiheuttamia päivittäisiä haasteita.

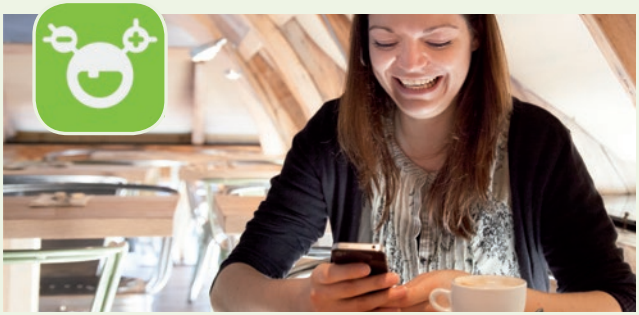

HbA1c-arvio

Ei enää yllätyksiä. Sinulla on aina valmiina HbA1c-arvio, kun menet rutiinikäynnille lääkärille.

Analysoi

Saat perusteellisen käsityksen diabetestuloksistasi, sillä sovellus arvioi hetkessä viimeksi kuluneet 7, 14, 30 ja 90 vuorokautta.

Raportit

Accu-Chek® Guide mittarista saa muutamalla askeleella yksityiskohtaisen mySugr-raportin. Se on täydellinen katsaus sinua itseäsi ja lääkäriäsi varten.

Etsi

Voit etsiä sovelluksesta nopeasti tärkeitä hoitotietoja: ruoka, muistiinpanot, hypoglykemiat, aktiivisuus, HbA1c-arvot ja paljon muuta.

Kuinka mySugr-sovelluksen ja Accu-Chek® Guide mittarin käyttö aloitetaan

1. Ota Bluetooth käyttöön älypuhelimellasi. Katso tarvittaessa ohjeet puhelimen käyttöohjeesta.

2. Avaa mySugr-sovelluksen sivuvalikko, ja etsi siitä ”Yhteydet”.

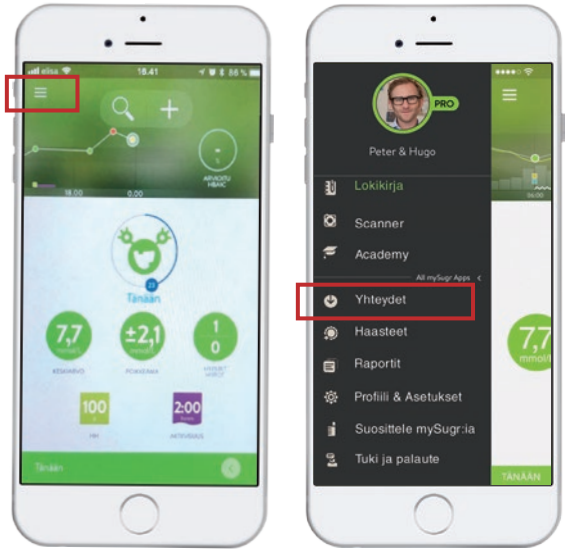

3. Valitse Accu-Chek Guide ja klikkaa “Yhdistä nyt“.

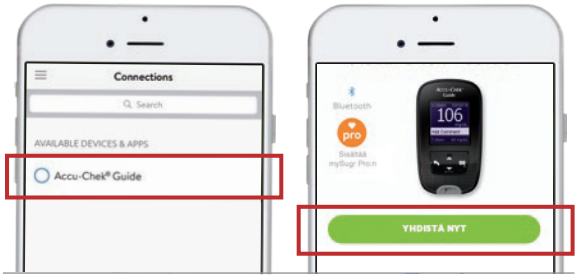

4. Käynnistä Accu-Chek Guide -mittari, ja siirry kohtaan “Asetukset“.

5. Valitse “Langaton“ ja sitten “Kyllä“.

6. Kirjoita mittarissa näkyvä koodi älypuhelimen ruutuun, ja vahvista yhdistäminen.

7. Palaa mittarin asetuksissa kohtaan “Langaton“, ja ota käyttöön “Automaattinen lähetys“, niin tulevat verensokeriarvot siirtyvät automaattisesti päiväkirjaan.