ACCU-CHEK® Aviva Nano

Roche

Pieni kooltaan.
Suuri sielultaan.

Vain kolme vaihetta:

1 Aseta testiliuska
Aseta testiliuska mittariin nuolen suuntaisesti. Mittari käynnistyy automaattisesti.

2 Lisää verinäyte
Kun mittarin näyttöön ilmestyy testiliuskan ja vilkkuvan veripisaran kuva, tee pisto Accu-Chek FastClix-lansettikynällä ja kosketa muodostunutta veripisaraa testiliuskan keltaisen alueen etureunalla.

3 Lue tulos
Saat tuloksen valaistulle näytölle 5 sekunnissa.

Roche Diagnostics Oy
PL 160
02180 Espoo

Asiakaspalvelupuh:
0800 92066 (maksuton)
fi.accuchek@roche.com

Katso lisää osoitteista www.accu-chek.fi
ja www.accu-chek.fi/nano

ACCU-CHEK®

ACCU-CHEK® FastClix

Roche

Vain yksi painallus, joka sekä virittää että laukaisee lansetin

Accu-Chek FastClix -lansettirullassa on 6 lansettia käyttövalmiina.
Puhtaan lansetin vaihtaminen on helppoa ja nopeaa.

Numeronäyttö kertoo, montako lansettia on jäljellä.

1

Viritys ja laukaisu yhdellä painalluksella.

Vipu, jonka avulla uuden lansetin vaihtaminen on helppoa.

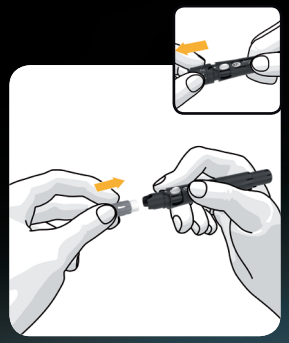

Lansettirullan asettaminen

Uuden lansettirullan asettaminen on helppoa: irrota kärkiosa, työnnä rullan valkoinen osa edellä niin pitkälle kuin se menee, kunnes se napsahtaa paikalleen.

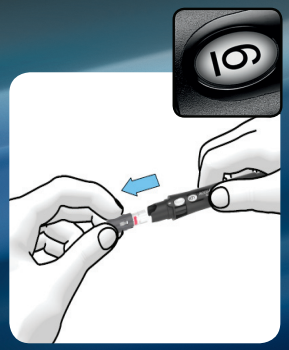

Lansettirullan vaihtaminen

Kun numeronäyttö vaihtuu 1:ksi, on viimeinen 6:sta lansetista otettu käyttöön. Tämän jälkeen on aika vaihtaa uusi lansettirulla: Irrota kärkiosa ja vedä rulla ulos. Punainen väri kertoo käytetystä lansettirullasta, jota ei voi asettaa enää takaisin. Rulla voidaan hävittää normaalin talousjätteen mukana.

Näytteen ottaminen

Aseta Accu-Chek FastClix -lansettikynä napakasti sormenpään reuna-alueelle ja **paina - vain yhden kerran.**

Lansetin vaihtaminen

Työnnä vipua yhden kerran edestakaisin vaihtaaksesi uuden lansetin.

ACCU-CHEK®