ACCU-CHEK® Aviva

Roche

Helppoa ja huoletonta.

PROVEN ACCURACY EXCELLENCE

Heti käyttövalmis.

Koe mahdollisuutesi.

ACCU-CHEK®

Vain 3 vaihetta:

1. Aseta liuska
Aseta testiliuska mittarin sisään nuolten suuntaan. Mittari käynnistyy automaattisesti.

2. Ota näyte
Kun veripisaran kuva vilkkuu mittarin näytöllä, ota verinäyte sormestasi. Kosketa testiliuskan pään keltaisella kohdalla veripisaraa.

3. Lue tulos
Saat tuloksen 5 sekunnissa.

Helppo ateriamerkintä

Mittaa verensokeri

1. Aseta testiliuska.

2. Lisää verinäyte liuskalle.

3. Tulos ilmestyy näytölle. Jätä liuska paikalleen.

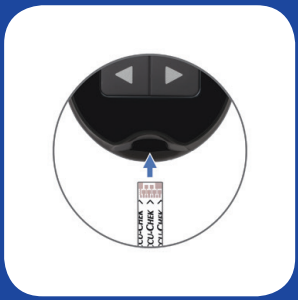

Tuloksen merkintä

1. Kun tulos on näytöllä, paina kumpaa tahansa nuolinäppäintä mittarin alaosassa.

Merkinnät ilmestyvät peräjälkeen näytölle painallusten myötä.

2. Jätä valitsemasi merkki näytölle ja sammuta mittari vetämällä liuska pois.

3. Tulos tallentuu merkinnän kera mittarin muistiin.

Valitsemalla aterianjälkeisen mittausmuistutuksen, mittari hälyttää 2h (tehdasasetus) tai 1h kuluttua.

ACCU-CHEK® FastClix

Roche

Näytteen ottaminen

Aseta Accu-Chek FastClix -lansettikynä napakasti sormenpään reuna-alueelle ja **paina - vain yhden kerran.** Valittavana **11** eri pistosyvyyttä.

Lansetin vaihtaminen

Työnnä vipua yhden kerran edestakaisin vaihtaaksesi uuden lansetin.

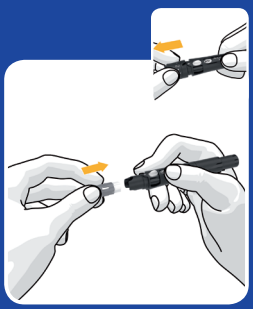

Lansettirullan asettaminen

Uuden lansettirullan asettaminen on helppoa: irrota kärkiosa, työnnä rullan valkoinen osa edellä niin pitkälle kuin se menee, kunnes se napsahtaa paikalleen.

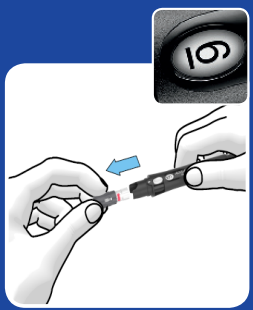

Lansettirullan vaihtaminen

Kun numeronäyttö vaihtuu 1:ksi, on viimeinen 6:sta lansetista otettu käyttöön. Tämän jälkeen on aika vaihtaa uusi lansettirulla: Irrota kärkiosa ja vedä rulla ulos. Punainen väri kertoo käytetystä lansettirullasta, jota ei voi asettaa enää takaisin. Rulla voidaan hävittää normaalin talousjätteen mukana.